

第2回

ゆうえいかんニノバル

ゆうえいかんで爆笑水中大運動会！！ わいわい楽しくみんなで力を合わせて優勝を勝ち取れ！

主催・主管 NPO法人平川市体育協会

日時 12月21日(日)

10:45～ 開場、ウォーミングアップ

11:45～ 選手打ち合わせ（競技説明、リレー出場者決定、出場種目確認）

12:15～ 昼休み、昼食

13:15 開会式

13:30～ 競技開始

競技終了次第 閉会式、終了（16:30頃予定）

場所 碓ヶ関屋内温水プール「ゆうえい館」

申込料金 参加費 1000円（幼児無料） 昼食費 500円（ヤキソバ、豚汁、おにぎり）
プログラム 200円

参加資格 3歳以上で25mバタ足できる人

※年齢区分は幼児、小学校低、高、中学校、高校以上の5区分とします。

参加種目 水泳競技は異なる距離で2種目以内。リレーは種目に含みません。運動会競技は借り物レース、丸太渡りのどちらか1種目まで。ムカデ、玉入れは全員参加とし種目数に含みません。

申込先 碓ヶ関屋内温水プール「ゆうえい館」 TEL 0172-49-5181

（平日午後1時～午後8時45分、土日祝日は午前10時～午後8時45分※月曜日定休日）

締切 12月12日（金）まで

申込確認 12月15日（月）に平川市体育協会ホームページにて申込一覧及び、チーム編成表を掲載いたします。12月18日（木）までに名前、種目に不備があればご連絡ください。なお当日の訂正はできかねますのでご了承下さい。

持ち物 キャップ、水着、ゴーグル、タオル。なお貴重品はプール内のロッカーをご利用下さい。プール内の紛失、盗難に関する責任は負いかねます。ご了承下さい。

競技種目

1	100mドレール（チーム選抜）	8	50M 背泳ぎ（全区分）	15	25M 平泳ぎ（全区分）
2	幼児ムカデレース（幼児）	9	50M 平泳ぎ（全区分）	16	世界記録に挑戦！（スタッフ）
3	幼児玉入れ（幼児）	10	借り物レース（全区分）	17	100mフリール（チーム選抜）
4	100m個人ドレール（全区分）	11	丸太渡り（全区分）	18	ムカデレース（幼児を除く全て）
5	25M バタ足（全区分）	12	25M 自由形（全区分）	19	玉入れ（幼児を除く全て）
6	50M 自由形（全区分）	13	25M バタフライ（全区分）		
7	50M バタフライ（全区分）	14	25M 背泳ぎ（全区分）		

※ は運動会競技。2、3は幼児全員参加。18、19は幼児を除くチーム全員参加。

領収書

年 月 日

様

円

ただし ゆうえいかんニノバル参加料として

担当

ゆうえい館 TEL0172-49-5181

ゆうえいかんニノバル参加申込書

氏名 _____ 性別 _____ 学校名 _____ 学年 _____ 生年月日 _____

区分 幼児 小学低学 小学高学 中学 高校以上 保護者名 _____ 電話 _____

参加したい水泳競技種目を異なる距離の2種目以内で記入してください。※タイムはわかる範囲で結構です。

競技種目 ① _____ タイム : : _____ ② _____ タイム : : _____

参加したい運動会競技種目どちらか1つに○を記入してください。 借り物レース ・ 丸太渡り

弁当注文数 (500円) _____ 個 プログラム注文数 (200円) _____ 個 合計金額 _____ 円

※ 大会に参加しなければ料金はかかりませんので小学生未満のお子様には必ず保護者の同伴をお願いします。

平成26年 月 日 担当

運動会種目内容

2本の丸太を
おちないよかけぬけろ!

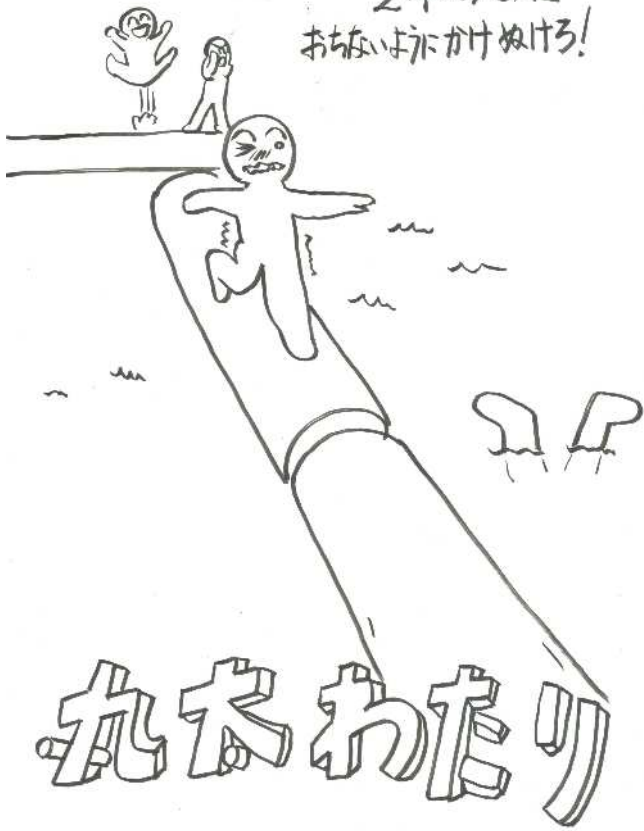

丸太わたリ



(もの)

借人レース

チームリーダーがもつかごに
玉をどんどんなげ入れるのだ!!
はっつけちゃだめよ~



玉のれ

前の人の肩ははなしちゃ
ダメよ~ ダメダメ
みんなの力を合わせるのだ!!



ムカデレース